



รายงานผลการบริหารและพัฒนาทรัพยากรบุคคล ประจำปีงบประมาณ 2566



กลุ่มบริหารงานบุคคล

โรงเรียนรัตนบุรี

สำนักงานเขตพื้นที่การศึกษามัธยมศึกษาสุรินทร์
สำนักงานคณะกรรมการการศึกษาขั้นพื้นฐาน กระทรวงศึกษาธิการ

จำนวนผู้บริหาร ครูและบุคลากรทางการศึกษา

แยกตามกลุ่มสาระ ปีการศึกษา 2566

ฝ่าย/กลุ่มสาระการเรียนรู้	ชาย	หญิง	จำนวน(คน)
ฝ่ายบริหาร	4	1	5
กลุ่มสาระการเรียนรู้ภาษาไทย	0	10	10
กลุ่มสาระการเรียนรู้ภาษาต่างประเทศ	4	12	16
กลุ่มสาระการเรียนรู้คณิตศาสตร์	8	10	18
กลุ่มสาระการเรียนรู้วิทยาศาสตร์และเทคโนโลยี	4	21	25
กลุ่มสาระการเรียนรู้สังคมศึกษา ศาสนาและวัฒนธรรม	1	11	12
กลุ่มสาระการเรียนรู้สุขศึกษาและพลศึกษา	2	4	6
กลุ่มสาระการเรียนรู้การงานอาชีพ	1	5	6
กลุ่มสาระการเรียนรู้ศิลปะ	3	2	5
พนักงานราชการ	3	2	5
ครูอัตราจ้าง	11	7	16
เจ้าหน้าที่ธุรการ	1	5	6
ลูกจ้างชั่วคราว	15	18	33
รวมทั้งหมด	57	108	163

ข้อมูล ณ วันที่ 10 มิถุนายน 2566

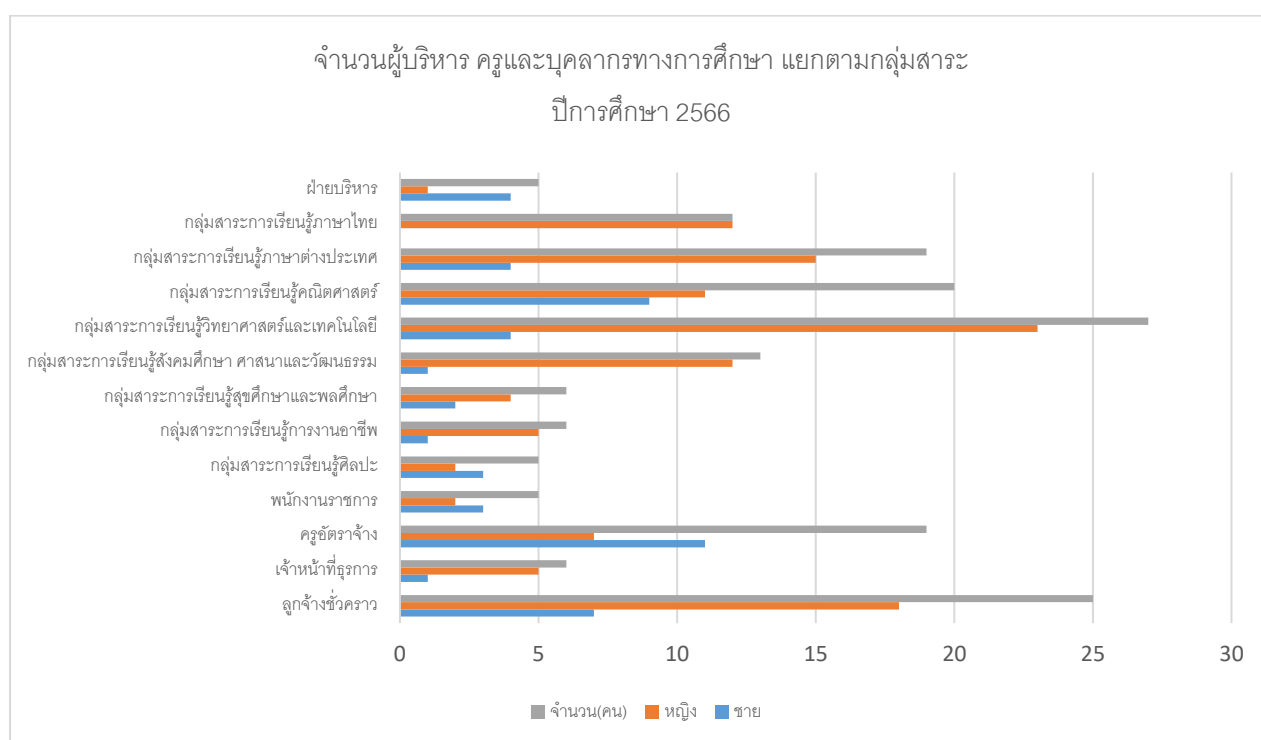

จำนวนผู้บริหาร ครูและบุคลากรทางการศึกษาแยกตามสายงาน
ปีการศึกษา 2566

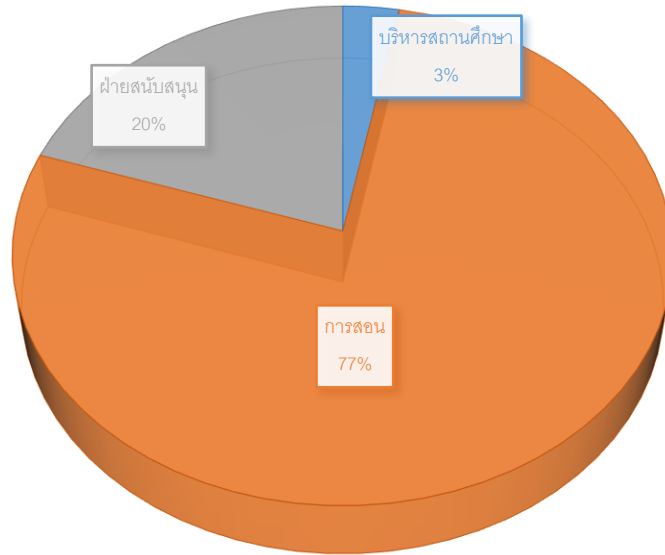

จำนวนผู้บริหาร ครูและบุคลากรทางการศึกษาแยกตามสายงาน ปีการศึกษา 2566

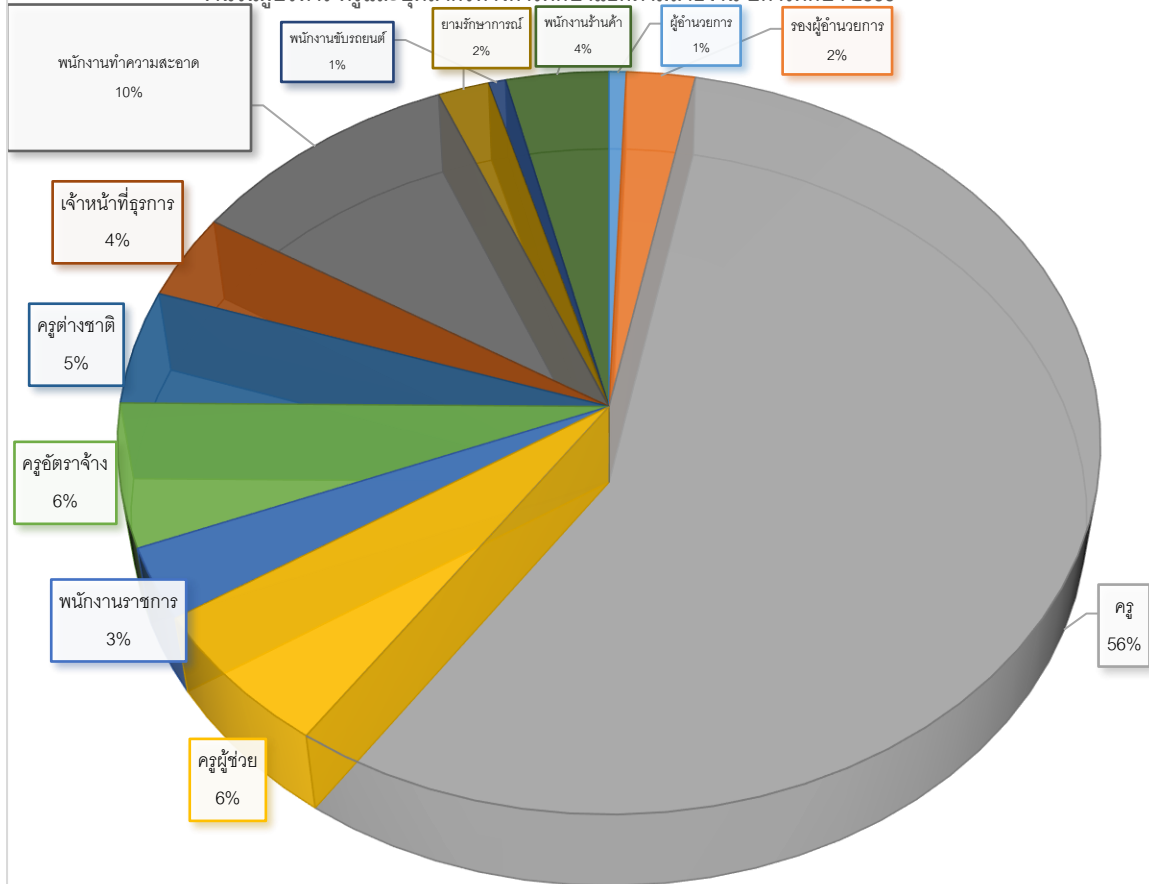

ตารางแสดงจำนวนบุคลากรโรงเรียนรัตนบุรี ปีการศึกษา ๒๕๖๖
ข้อมูล ณ วันที่ ๑๖ พฤษภาคม ๒๕๖๖

สายงาน	ตำแหน่ง	อันดับ	ชาย	หญิง	รวม	ต่ำกว่า ป.ตรี	ป.ตรี	ป.โท	ป.เอก
ผู้บริหาร	ผู้อำนวยการ	คศ.๓	๑	๐	๑	๐	๐	๑	๐
รองผู้อำนวยการ	รองผู้อำนวยการ	คศ.๓	๒	๑	๓	๐	๐	๓	๐
	รองผู้อำนวยการ	คศ.๒	๐	๑	๑	๐	๐	๑	๐
	รวม		๓	๒	๕	๐	๐	๕	๐
ครูผู้สอน	ครู	คศ.๓	๑๐	๔๔	๕๔	๐	๒๔	๓๐	๐
	ครู	คศ.๒	๘	๑๔	๒๒	๐	๑๓	๙	๐
	ครู	คศ.๑	๓	๑๖	๑๙	๐	๑๕	๔	๐
	ครูผู้ช่วย	คผช.	๒	๖	๘	๐	๗	๑	๐
	รวม		๒๓	๘๐	๑๐๓	๐	๕๙	๔๔	๐
	พนักงานราชการ		๓	๒	๕	๐	๕	๐	๐
	ครูอัตราจ้าง(งบ ร.ร.)		๖	๒	๘	๐	๘	๐	๐
	ครูต่างชาติ		๕	๓	๘	๐	๘	๐	๐
	ครูอัตราจ้าง(งบเขต)		๐	๑	๑	๐	๑	๐	๐
	รวมสายงานการสอน		๑๔	๘	๒๒	๐	๒๒	๐	๐
สายสนับสนุน	Lab Boy(งบเขต)		๑	๐	๑	๐	๑	๐	๐
	เจ้าหน้าที่ธุรการ(งบเขต)		๐	๑	๑	๐	๑	๐	๐
	เจ้าหน้าที่ธุรการ(งบ ร.ร.)		๑	๓	๔	๐	๔	๐	๐
	พนักงานทำความสะอาด		๑	๑๔	๑๕	๑๕	๐	๐	๐
	ยาม		๓	๐	๓	๓	๐	๐	๐
	พนักงานขับรถ		๑	๐	๑	๑	๐	๐	๐
	พนักงานร้านค้า		๑	๖	๗	๗	๐	๐	๐
	พนักงานอัดสำเนา		๑	๐	๑	๑	๐	๐	๐
	รวมสายสนับสนุน		๙	๒๔	๓๓	๒๗	๖	๐	๐
รวมบุคลากรปฏิบัติงานประจำ			๔๙	๑๑๔	๑๖๓	๒๗	๘๗	๔๔	๐

การจัดทำรายงานผลการบริหารและพัฒนาทรัพยากรบุคคลประจำปีงบประมาณ 2566

ชื่อโครงการ	ผลการดำเนินงาน	งบประมาณ ที่ได้รับจัดสรร และผลการใช้ จ่ายงบประมาณ	ระยะเวลา ดำเนิน โครงการ	ข้อมูลอัตรากำลัง จำแนกตาม ประเภทตำแหน่ง	จำนวนผู้เข้า รับการ ฝึกอบรม หรือพัฒนา	ปัญหาและ อุปสรรค	ข้อเสนอแนะ
โครงการพัฒนาองค์กร การประชุมเชิงปฏิบัติการ เรื่องการจัดการเรียนรู้เชิงรุก Active Learning บูรณาการแหล่งเรียนรู้ ศูนย์วิสาหกิจชุมชน ผ่านกระบวนการ PLC-LS สู่ความยั่งยืน	ผู้บริหารสถานศึกษา รองผู้บริหารสถานศึกษา ครูและบุคลากรทางการ ศึกษา จำนวน 136 คน	ได้รับ งบประมาณ 255,000 บ.	3 วัน 21 - 23 กรกฎาคม 2566	ผอ.1 คน รอง ผอ. 4 คน ครู 131 คน	92 คน	-	เป็นกิจกรรมที่ดี เห็นควรจัดต่อไป